Fundació Privada FICAT

2021

Memòria

FICAT

El fil conductor de la nostra entitat es centra en:

- Assegurar el dret de les persones a l'accés a la justícia.
- Implicar-nos en l'acollida, la prevenció, la cohesió social i la mediació des d'una perspectiva comunitària.
- Mantenir la dualitat d'acció i reflexió local i global.
- Generar un laboratori d'idees i estudis aplicats.

MISSIÓ

Promoure l'equitat i la justícia social a través de la defensa dels drets humans en l'exercici de l'advocacia, l'acollida i el desenvolupament humà.

VISIÓ

L'entitat lluita per la defensa de la **igualtat efectiva de drets**, deures i oportunitats de persones i col·lectius en situació de vulnerabilitat política, social i econòmica, amb especial atenció a les persones migrades victimitzades per polítiques migratòries lesives.

VALORS

Justícia social

Igualtat

Suport mutu

Equitat

Transparència

Compromís

Solidaritat

Rigor professional

Austeritat de mitjans

Transversalitat

MIRADA

INTERCULTURAL

INTERSECCIONAL

EQUITAT

DE GÈNERE

ORGANIGRAMA

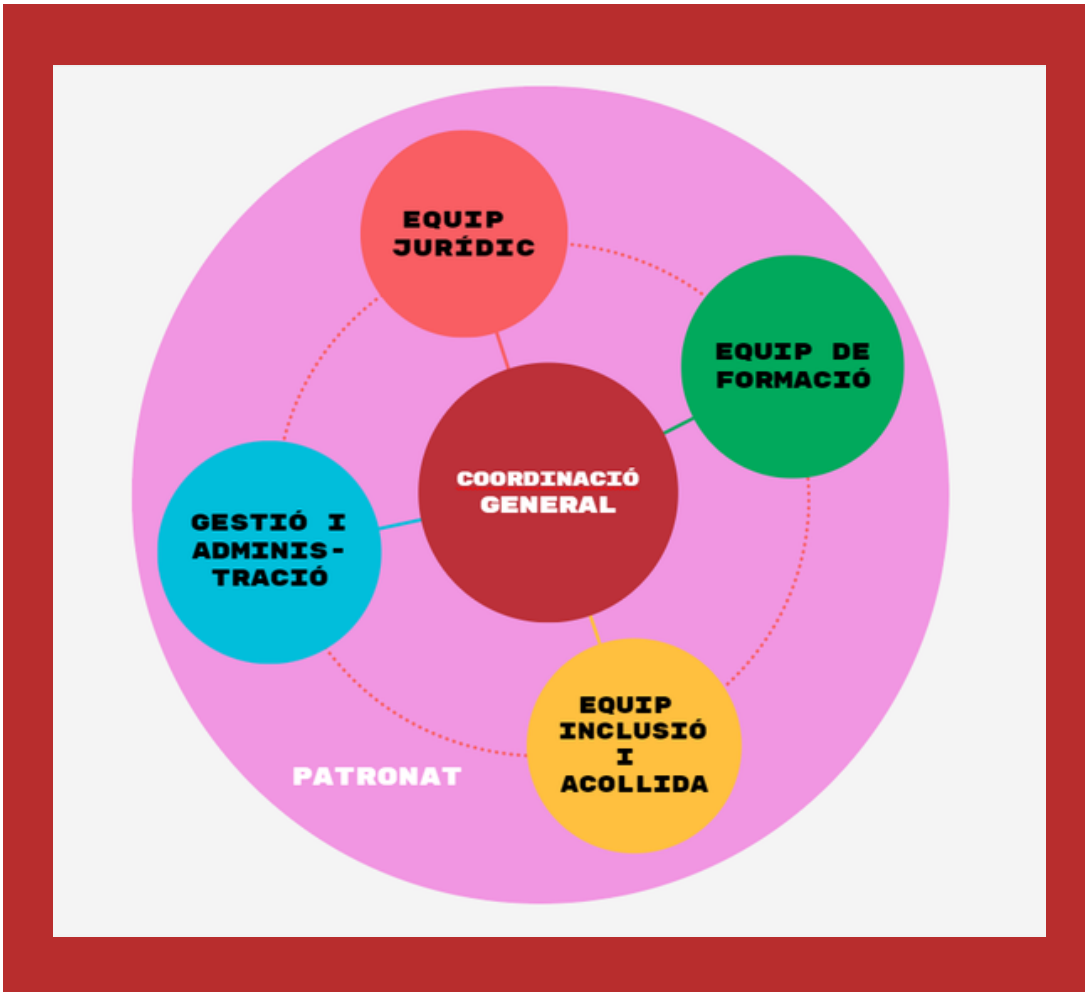

PATRONAT

President
Josep Maria Garcia Picola

Vicepresident
Jordi Palou Loverdos

Secretari
Oscar Juncá Lasauca

Tresorer
Joaquim Barba Miralpeix

Vocal
Mercedes Mas de Xaxàs Faus

EQUIP TÈCNIC

La fundació Ficat compta amb un equip interdisciplinari de professionals de diferents àmbits del coneixement social.

Coordinadora General
Pamela Bellagamba

Coordinadora Sociojurídic
Sara Beltrán Santiago

Coordinadora Formació
Noemí Morell Alsina

Coordinadora d'Incidència
Laia Costa Gay

23
Persones contractades

8
Col·laboradores

2
Estudiant de pràctiques

♂ **5**

♀ **28**

Comptem amb 36 persones voluntàries perquè el voluntariat és:

Un element central de transformació social.

Mostra de consciència crítica.

Punt de difusió de valors de pau, no violència, llibertat, legalitat i igualtat.

Sentit de la responsabilitat compartida, l'acollida, la solidaritat i la justícia social.

Voluntariat és complicitat

PROGRAMES

SOCIOJURÍDIC

INCLUSIÓ SOCIAL

FORMACIÓ

INCIDÈNCIA I SENSIBILITZACIÓ

ÀMBITS D'ACTUACIÓ COMPLEMENTARIS ENTRE ELLS

ORIGEN DE LES PERSONES BENEFICIÀRIES

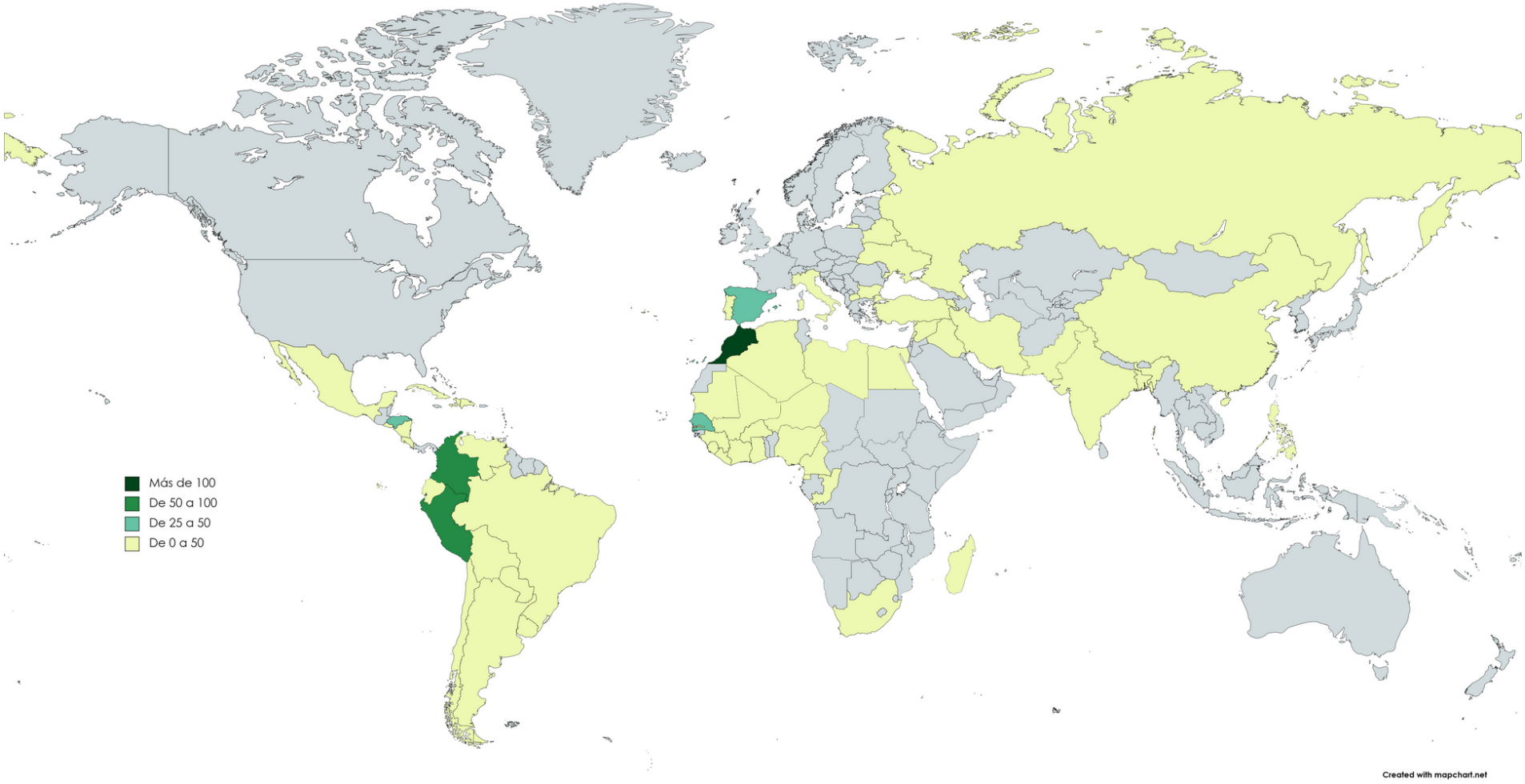

SOCIOJURÍDIC

Treballem de forma coordinada amb altres entitats i administracions del territori.

- Xarxa Jove BCN, FICAT lidera el grup de treball jurídic des de 2018
- Xarxa d'Entitats Socials d'Assessorament Jurídic en Estrangeria (XESAJE)
- Taula de Participació Social (TPS) de la Generalitat
- Sistema d'Informació de Mediació Civil (SIMC) de la Generalitat

PROJECTE SOCIOJURÍDIC EN MEDI OBERT

Servei d'acompanyament sociojurídic i tramitació d'autoritzacions de residència i/o treball especialitzat en dret d'estrangeria i protecció internacional.

Un servei que oferim des de l'any 2000, amb casos propis així com amb convenis de col·laboració amb administracions públiques i entitats socials.

PERSONES ATESES
573

♂ 251

♀ 258

INTERVENCIONS
1700

80% ESTRANGERIA
10% ASIL I PROTECCIÓ INTERNACIONAL
5% OBTENCIÓ DE LA NACIONALITAT
5% DRET PENAL I EMPADRONAMENT

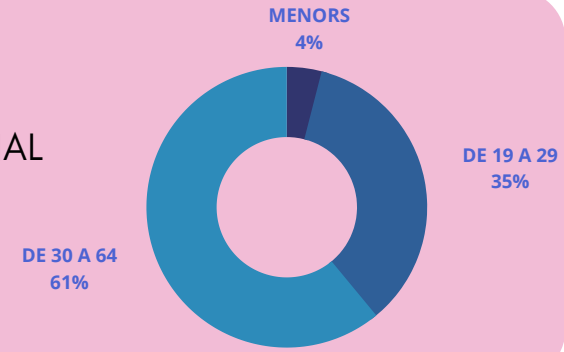

Amb la col·laboració de:

Consell Comarcal del Baix Llobregat · Consell Comarcal del Garraf · Ajuntament de Barberà del Vallès · Fundació Guné · CARES · SJD Sant Joan de Déu Serveis Socials · Barcelona

PROJECTE SOCIOJURÍDIC PER JOVES PRIVATS DE LLIBERTAT

- Un projecte en el que treballem des de l'any 2000, d'accés directe, lliure i independent que té com a objectiu **garantir l'exercici efectiu dels drets de joves interns entre 18 i 24 anys** que es troben en situació de vulnerabilitat o risc d'exclusió social.
- Es tracta d'un servei jurídic integral, que no només busca assessorar en termes de dret penal, penitenciari o d'estrangeria, sinó que pretén oferir **acompanyament personalitzat**.
- Fomentem la seva implicació i responsabilitat en la **resolució de problemes**, dubtes o conflictes inherents al règim de vida penitenciari que els puguin sorgir.
- La nostra tasca abasta també l'**acompanyament del jove un cop adquireix la llibertat** condicional o definitiva. Durant la transició a la sortida de la presó oferim derivació als serveis municipals de la ciutat de Barcelona i a altres entitats per tal d'ajudar al jove a adquirir la plena autonomia.

PERSONES ATESES
130

INTERVENCIONS
262

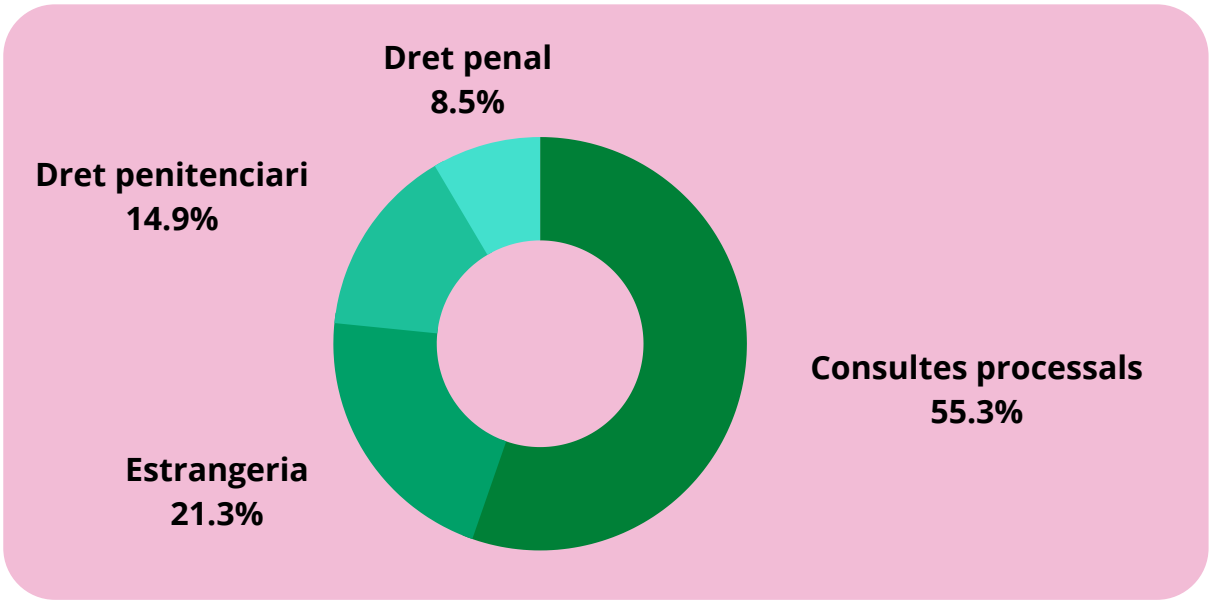

ACOLLIDA RESIDENCIAL

Oferim acollida residencial i acompanyament integral enfocats a la sostenibilitat dels processos d'inserció sociolaboral i comunitària a llarg termini.

Treballem amb perspectiva de gènere, multidisciplinària, crítica, transformadora, transcultural i democràtica, afavorint l'autonomia personal i posant l'accent en la contextualització i els recursos del territori, atenent les particularitats i característiques de cadascuna de les persones beneficiàries.

PROJECTE DECÀPOLIS

Dirigit a persones i famílies en situació de vulnerabilitat, sol·licitants i beneficiàries de protecció internacional en el marc del programa d'acollida Municipal de l'Ajuntament de Barcelona Nausica.

PERSONES ATESES 23

HOMES 13

DONES 3

MENORS 7

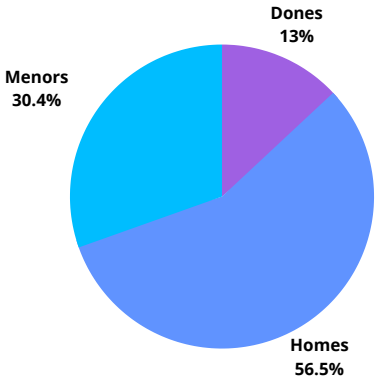

PROJECTE TARIK

Acull joves extutelats i extutelades beneficiàries de l'Àrea de Suport als Joves Tutelats i Extutelats (ASJTET) de la Generalitat de Catalunya.

PERSONES ATESES 5

PROJECTE LLAR MÓN

Incorporem a la feina d'acollida i acompanyament cap a l'autonomia un itinerari específic de conscienciació social i ambiental. Treballem amb perspectiva de transició justa del treball i de justícia climàtica global per les persones i comunitats més desafavorides, en línia amb els objectius del Compromís Ciutadà per la Sostenibilitat 2012-2022.

BARCELONA +SOSTENIBLE

FORMACIÓ

FICAT ofereix accions formatives sobre eines jurídiques, drets, deures i recursos existents al territori, dirigides a persones i col·lectius en situació de vulnerabilitat* així com a diferents sectors professionals (d'administracions i entitats publiques i privades).

*en compliment de la Llei d'acollida catalana del 2010 i el Decret 150/2014 com la normativa estatal en matèria d'estrangeria (Llei Orgànica 2/2009 i RD 557/2011

Cursos de primera acollida i integració laboral

20 cursos de 120h a diferents comarques de Catalunya
2 cursos de 150h a Rubí i Ripollet
7 cursos de 15h a Barcelona, CCBLL i Molins de Rei
2 cursos de 45h a Rubí
2 cursos de 100h a Esparreguera

PERSONES ATESES 523 ♂ 292 ♀ 231

Amb la col·laboració de:

Ajuntament de Barcelona
Ajuntament de Castelldefels
Ajuntament d'Esparreguera
Ajuntament de Rubí
Ajuntament de Molins de Rei
Consell Comarcal del Baix Llobregat
Ajuntament de Barberà del Vallès

Sessió acadèmica "El dret a la mobilitat humana"

Amb conveni amb la Universitat de Girona

PERSONES ATESES 48

Sessió "Frontera Sud i Joves que Migren Sols"

Amb el Fons Menorquí de Participació, formació de tècnics d'acollida, treballadors socials i altres professionals vinculats a l'acollida a Menorca.

PERSONES ATESES 10

INCIDÈNCIA I SENSIBILITZACIÓ

En el marc del projecte Sinopsis busquem defensar el dret a migrar, a desplaçar-se i a trobar refugi, generant espais de debat, reflexió i incidència al voltant de les temàtiques migratòries. Integrem les reflexions i accions del màxim de persones amb trajectòries diferents per a poder abordar la complexitat del context.

EIXOS

DINAMITZACIÓ DE LA XESAJE

Busquem incidir política i socialment en les **pràctiques d'acollida** de les persones migrants i refugiades en coordinació amb la Direcció de Serveis d'Immigració i Refugi de l'Ajuntament de Barcelona i l'equip jurídic de l'entitat.

XARXES SOCIALS

Creem estratègies comunicatives que apropin la realitat del **refugi i de les migracions** a la societat, com la campanya **#PadroXTotes**. Per un pensament crític, descolonitzador i contra el discurs de l'odi.

ACTIVITATS DIVULGATIVES

Organitzem activitats com **#DebatsFICAT,** cicle de conferències virtuals temàtiques sobre refugi i migració que estan al nostre canal de Youtube, un **Concurs de Cartells Antiracistes** anual i altres esdeveniments presencials.

En aquesta doble via de sensibilització i denúncia, busquem apel·lar a la societat civil per demanar responsabilitats davant la vulneració de drets i a la vegada buscar solucions pràctiques i possibles en un mig termini.

ACTIVITATS DIVULGATIVES

- Taula rodona **"Per una Barcelona Antiracista"** organitzada en el marc del Dia Internacional de les Persones Refugiades el 20 juny de 2021 al Casal de Barri Pou de la Figuera de Barcelona.

Les convidades van ser tres activistes antiracistes:

- Paula Santos

- David Fernàndez i

- Lamine Sarr

Amb la col·laboració de:

MUJERES MIGRANTES DIVERSAS
Asociación

TOPMANTA

coop57
SCCL

ACTIVITATS DIVULGATIVES

- Desenvolupament del concepte **Felicitat Interior Bruta** per la valoració dels intangibles a l'hora de definir el futur projecte de l'Observatori del Benestar La Brutau, de Sant Jaume de Llierca.

- Consultoria a **Save the Children Barcelona** avaluant la idoneitat dels seus projectes amb joves migrants sols.

- **Homenatge a Mimmo Lucano**, alcalde de Riace, en la Jornada sobre Acollida i pràctiques de resistència celebrada el 28 de novembre a Casal de Barri Pou de la Figuera.

- Després de la pandèmia, aquest any també hem tornat amb les **sessions formatives externes a la Universitat Autònoma de Barcelona** en les que testimonis acompanyats de professionals de l'entitat, donen a conèixer el seu punt de vista sobre la gestió de la migració i com afecta als individus.

Amb la col·laboració de: UAB

TREBALL EN XARXA

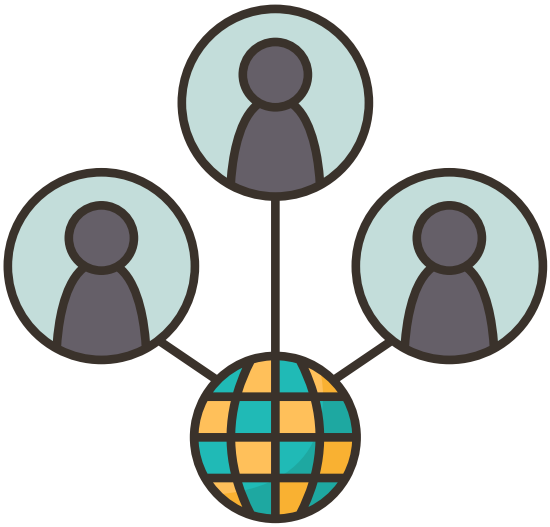

FICAT treballa en xarxa amb diverses institucions públiques i privades per generar sinèrgies amb l'objectiu de promoure la cooperació interprofessional, el diàleg públic-privat i la complementarietat dels recursos i serveis.

- Consell Municipal d'Immigració de Barcelona
- Xarxa Joves BCN
- Taula de Participació Social del Centre Penitenciari de joves (TPS)
- Comitè per a l'Acollida de les Persones Refugiades
- Xarxa Asil.cat
- IG NETWORK Xarxa europea per a la inclusió de joves vulnerables
- Xarxa d'Entitats Socials d'Assessorament Jurídic en Estrangeria (XESAJE)

Amb el suport de:

TRANSPARÈNCIA

INGRESSOS TOTALS	550.430,81 €
Subvencions	190.924,60 €
Prestacions de serveis	359.050,90 €
Donacions	455,31 €

DESPESES TOTALS	514.395,69 €
Sous i salaris	318.001,88 €
Arrendaments	42.119,87 €
Serveis professionals	43.837,65 €
Altres despeses de programa	110.436,29 €

RESULTAT DE L'EXERCICI: 36.035,12€

- Tal com estipula l'article 333-2 de la Llei 4/2008, del 24 d'abril, i tal com estipulen els seus estatuts, la Fundació FICAT satisfà l'obligació de destinar més del 70% de l'excedent de pressupost a programes de l'entitat.

COL·LABORA

Fes-te voluntari/a!

Si vols formar part del nostre equip contacta'ns a l'info@ficat.org.

- Pots donar-nos suport efectuant un donatiu a través d'una transferència bancària en el següent compte:

CAIXABANK

- **IBAN:** ES66 2100 0660 1302 0047 0378
- **BIZUM:** 33339
- **PAY PAL:** http://ficat.org/colabora

COL·LABORADORS

Acció planetària

Associació Catalana de Residents Senegalesos a Catalunya

Banc d'Aliments

Banc de Recursos

Casal de Barri del Pou de la Figuera

Cepaim

Espai d'Inclusió i Formació Casc Antic (EICA)

Europa sense murs

Exil

Federació Catalana del Voluntariat Social

Fundació Cares

Fundació Adsis

Fundació Carta de la Pau

Fundació Guné

Fundació Mercè Fontanilles

Fundació Nous Cims

Fundació Putxet

Fundació Roure

Languages 4 life

Miaportacion.org

Open Cultural Center

Sant Joan de Deu Serveis Socials

Universitat Autònoma de Barcelona

Universitat de Barcelona

Universitat de Girona

Universitat Oberta de Catalunya UOC

Vanilla Markerting

C/ Viladomat 217, 08029 Barcelona.
C/ Comerç 42,08003 Barcelona.

+34 93 0253700
+34 655827120

NIF G62212972
Núm. Registre de Fundacions de Catalunya: 1459

WWW.FICAT.ORG
INFO@FICAT.ORG

YouTube fundaciofícat